Conveyor 22®
Clean Electrical Engineering

Made in Sweden

Rinnenbefestigung T-Slot

Die Rinnenbefestigung T-Slot ist ein Montagesatz für die Rinne direkt auf unserer Aluminiumschiene. Mithilfe des Satzes lässt sich die Rinne in der X-Achse stufenlos einstellen.

Der Satz besteht aus 4 Schrauben, 4 Scheiben mit selbstklebendem Metall-Klebeband und 4 T-Slot-Muttern mit federbelasteter Kugel.

Zuerst wird ein Loch in die Rinne gebohrt, dann wird die Rinne mithilfe der 4 Innensechskantschrauben in geeigneter Position etwas oberhalb der Aluminiumschiene montiert.

Rinne und Aluminiumschiene mit montierter Rinnenbefestigung T-Slot von oben

Rinne mit montierten Scheiben von unten

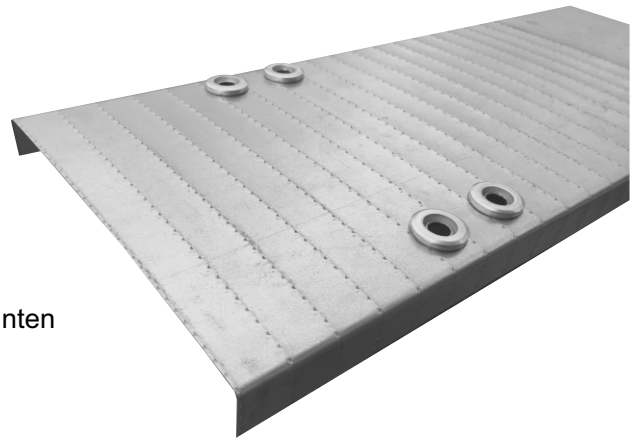

Postadress/Address:
Conveyor 22 AB
Gränumsvägen 390
293 93 Olofström, Sweden

Telefon/Phone:
+46 (0)454-432 21

E-mail:
kontakt@conveyor22.se

Internet:
www.conveyor22.se

Org nr/VAT no:
556881-0393
SE556881039301

© Conveyor 22 AB 2017-09